



Sartissohn
SYSTEMHAUS

Wir leben EDV.

Ihr IT-Partner für den Mittelstand

KAUFMÄNNISCHE SOFTWARE

Software · Schnittstellen · Zusatzkomponenten

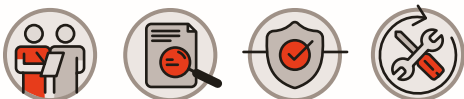

www.sartissohn.de



Wir haben individuelle Software-Produkte für alle Unternehmensgrößen.

www.sartisoohn.de

Potenziale erkennen und die Effektivität steigern? Das geht.

Es gibt für alles eine Lösung.

Gute kaufmännische Software passt zu Ihnen und bietet stets die Möglichkeit für Modifikationen und Weiterentwicklungen. Mit dem Know-how unseres gesamten Teams finden wir die perfekte Basis mit allen notwendigen Zusatzlösungen – **stets passgenau für Ihr Unternehmen.**

Inhalt

Das Unternehmen	4
Kaufmännische Software SelectLine	
SelectLine Warenwirtschaft	8
SelectLine Customer-Relationship-Management (CRM)	10
SelectLine Mobile	11
SelectLine Shopware-Anbindung	12
SelectLine Return Material Authorization (RMA)	13
SelectLine Versand	14
SelectLine Rechnungswesen	16
SelectLine Power BI	18
SelectLine Kassensystem	19
SelectLine Produktion	20
SelectLine Betriebsdatenerfassung (BDE)	22
SelectLine Mobile Datenerfassung (MDE)	23
SelectLine ZEIT	24
SelectLine SERVICE	26
SelectLine Dokumentenmanagement (DMS)	28
Sartisoohn Vorschlagwörter für SelectLine	29
Sartisoohn DataForm	30
Sartisoohn Waage	32
SelectLine docuvita Schnittstelle	33
Sartisoohn Scan Control Service (SCS) Schnittstelle	34
Unsere Experten	
Wir für Sie	36
Kontakt	37
Individuallösungen	
Portfolio & Service	38



Wir sind für Sie da: +49 4131 2435-0



Wir leben EDV seit 1991

Besser sein, damit Sie es bleiben – mit uns in die technologische Zukunft.



Was 1991 in einem Lüneburger Keller begann, ist bis heute zum größten IT-Systemhaus Lüneburgs herangewachsen.

Schon damals war für Mike-Olaf Sartissohn klar, dass Stillstand keine Option ist, denn Know-how will befeuert und gefüttert werden. Der Anspruch von jeher – nicht nur das klassische Systemhaus-Spektrum abdecken, sondern Softwarelösungen schaffen, die den Kunden echte Mehrwerte bieten.

Gut? Besser sein, damit langjährige Kundenbeziehungen nicht aus Tradition bestehen, sondern aus Vertrauen und dem Anspruch, ständig besser zu werden – und das gemeinsam. Heute agiert die Sartissohn GmbH erfolgreich in der D-A-CH-Region für mittelständische Unternehmen vieler Branchen.

Erfahren Sie mehr unter: www.sartissohn.de



Unternehmenssitz in Bardowick // Landkreis Lüneburg

„Wir sind ständig auf der Suche, denn Ideen entstehen meist beim Kunden vor Ort. Die echten Herausforderungen stellt der Alltag und dabei sollen unsere Produkte dem Anwender wirklich helfen.“

Mike-Olaf Sartissohn
CEO // Founder

Vom Hardware-Händler zum Software-Hero.

Die Sartissohn GmbH hat in den letzten Jahren einige Meilensteine im Eiltempo genommen, denn der Bedarf an Schnittstellenlösungen und solide arbeitenden Tools und Implementierungen hat rasant zugenommen. Das Unternehmen wächst stetig, so wurde die Mannschaftsstärke in den letzten fünf Unternehmensjahren mehr als verdoppelt und die Entwicklungsabteilung dabei stark ausgebaut. Weitere Standorte gewann das Unternehmen in Vechta und Berlin dazu.

Bis heute haben wir uns dabei aber den Grundgedanken unserer Wurzeln bewahrt, nah am Kunden zu bleiben. „Wir sind ständig auf der Suche, denn Ideen entstehen meist beim Kunden vor Ort. Die echten Herausforderungen stellt der Alltag und dabei sollen unsere Produkte dem Anwender wirklich helfen.“ Mike-Olaf Sartissohn, Geschäftsführer der Sartissohn GmbH, gibt genau diese Grundwerte auch an seine Mitarbeiter weiter: „Man muss zuhören und mitdenken, dann lassen sich Lösungen finden, die vorher noch nicht angedacht wurden.“

Wir freuen uns Ihnen auf den nachfolgenden Seiten unseres Produktportfolios Softwarelösungen präsentieren zu können, die bereits erfolgreich in Unternehmen eingesetzt und auf Herz und Nieren getestet wurden – im stetigen Einsatz für mehr Effizienz und Wirtschaftlichkeit. Das Sartissohn Systemhaus entwickelt sich ständig weiter und optimiert alle Lösungen on-the-fly für seine Kunden.

Wir leben EDV – und Entwicklungen für Ihre Zukunftsfähigkeit.

www.sartissohn.de

30+
Mitarbeiter/innen
arbeiten an unseren drei Unternehmensstandorten

48
Produkte
wurden in den letzten 15 Jahren aufwendig programmiert.

100
% Expertise
in Enterprise Resource Planning seit 1991

6+
Azubis
im Jahr befinden sich bei uns in der Ausbildung

1.952
Kunden
mit aktivem Status verzeichnet unsere Datenbank aktuell.

30+
Jahre
gestalten wir Softwarelösungen mit Mehrwert.

SelectLine bringt Ihre Unternehmenssteuerung auf ein neues Level.

Warenwirtschaftssoftware, die mitwächst.

Unternehmensabläufe sind einem permanenten Wandel ausgesetzt. Das ist aber für die SelectLine kein Problem, denn komplexe Unternehmensabläufe stellen für diese bedienerfreundliche Software keine Hürde dar. Lösungen für Ihre Anforderungen können schnell implementiert werden – egal, ob für die Warenrücksendung, die Kundendialogführung oder eine komplexe Fertigungsplanung. **Das Beste? Auch von überall und easy mobil.**

Mit über

60.000

Anwendern im deutschsprachigen Raum ist **SelectLine** einer der größten Anbieter branchenneutraler Warenwirtschaftssoftware, die Ihre Firma steuert und gleichzeitig die komplette Finanzbuchhaltung erledigt.

Erste Wahl: SelectLine

Warenwirtschaft, die sich Ihnen anpasst.

Das Kompetenzzentrum Usability für den Mittelstand (KMU) hat die SelectLine Software hinsichtlich Usability untersucht und erhielt beste Ergebnisse für die Steuerbarkeit, Individualisierung und Lernförderung.

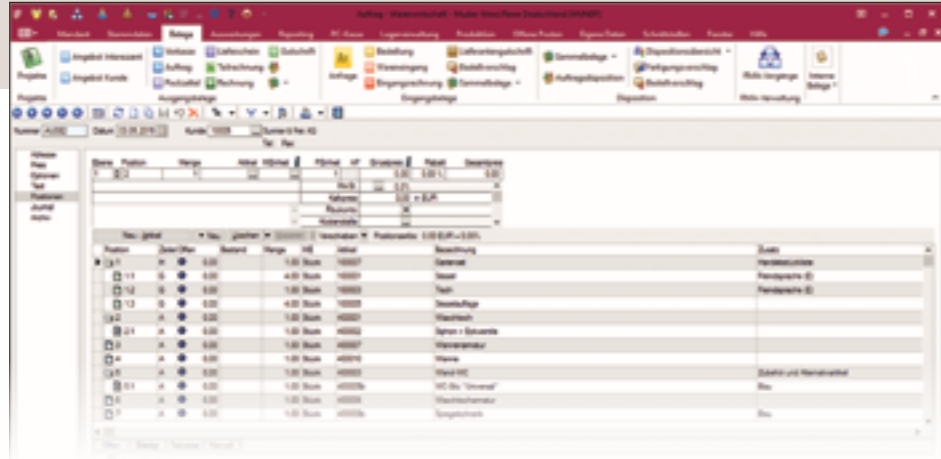

Belegpositionen in der SelectLine

Warenwirtschaftssysteme gibt es auf dem Markt einige, was macht also die SelectLine als ERP-System anders oder überzeugender als globale Anbieter am Markt? Das Repertoire der SelectLine umfasst Programme, welche die Warenwirtschaft einer Firma steuern und damit die komplette Finanzbuchhaltung souverän erledigen. Innovativ sind dabei vor allem die zahlreichen Zusatzmodule für Warenrücksendungen, Kundendialogführung, Fertigungsplanung oder der mobile Zugriff auf Ihre Warenwirtschaft, egal von wo. Entscheidender Benefit für uns als langjähriger Partner, das Warenwirtschaftssystem uneingeschränkt zu empfehlen: absolute Anpassbarkeit. Ihre Unternehmensabläufe ändern sich? Kein Problem, das ERP wächst mit.

Dank einer modularen Programmorganisation können unterschiedlichen Anwendern jeweils die optimalen Programme zur Verfügung gestellt werden. **Gesteigerte Effizienz** erreichen Sie, wenn Ihr Unternehmen auch auf die komplexen Erweiterungen aus dem **SelectLine** Portfolio zurückgreift.

Besonders für Windows-Anwender bietet die **SelectLine Warenwirtschaft** einige Vorteile, denn die Software-Umgebung ist intuitiv bedienbar – durch die Nutzung der vertrauten Windows-Arbeitsumgebung. Die einfache Benutzerführung erspart Ihnen damit nicht nur wertvolle Zeit im Handling, sondern ermöglicht den Verzicht auf umfangreiche Schulungen oder Workshops – eine kurze Einführung durch unser Team reicht völlig aus.

Steuern Sie Ihre Geschäftsabläufe zentralisiert und sehr einfach, mithilfe umfassender Berichtsfunktionen, des unkomplizierten Zugriffs auf alle Unternehmensdaten und entdecken Sie die vielfältigen Auswertungsmöglichkeiten, die Ihnen noch zur Verfügung stehen.



Artikelstammdaten



Profitieren Sie auch vom **großen Partner-Netzwerk** der SelectLine. Die Sartisohn GmbH ist seit **mehr als 25 Jahren** solider **Partner** und **Schnittstellen-Anbieter** auf dem Gebiet der Warenwirtschaft und kann somit auf **alle Anforderungen**, die Sie an ein ERP stellen, **souverän reagieren**.



Markus H.
Produktionsleiter // Komponentenfertigung

„Ehrlich, wir nutzen nicht alle Funktionen, konnten aber das ERP perfekt an unsere Bedürfnisse anpassen und uns schnell einlernen – ganz ohne umständliche Online-Tutorials. So passt's für uns.“

Bleiben Sie im Gespräch

Kunden optimal erreichen: Erfolgsfaktor CRM.



Einfacher Kundendialog



Adressübersicht



Externe Synchronisation des Kalenders

Einmal gewonnen, ist es die große Kunst aller Unternehmen, ihre Kunden auch langfristig zu halten. Oftmals wird in die erfolgreiche Neukundengewinnung nicht unerheblich viel Zeit und voller Team-einsatz gesteckt. Willkommen im Zeitalter steigender Wettbewerbsintensität bei stagnierenden oder sogar schrumpfenden Märkten. Umso wichtiger wird es, den Kunden als entscheidenden Erfolgsfaktor für Ihr Unternehmen zu sehen. Steuern Sie Ihre Verkaufschancen bei absoluter Kontrolle – mit dem umfangreichen CRM Modul für die SelectLine.

Das CRM verschafft Ihnen den entscheidenden Kommunikationsvorteil für eine effektive Kundenbindung und den persönlichen Kontakt zu Ihrem Kundentamm. Der Start für einen professionellen Kundendialog ist denkbar einfach, denn das SelectLine CRM ist voll in die Warenwirtschaft integriert. Benötigt wird lediglich das Softwaresystem, mit dem Sie alle Aspekte einer strukturierten Kundenbeziehung abdecken können. Mit dem CRM Modul haben Sie die Möglichkeit, Firmen und Ansprechpartner individuell zu klassifizieren – so starten Sie erfolgreiche Werbekampagnen für immer genau die passende Zielgruppe. Das Kampagnen-

management gelingt mittels Steuerung, Planung und Auswertung all Ihrer Marketingaktivitäten aus der SelectLine, ganz ohne weitere Plug-ins. Per Drag & Drop lässt sich die Oberfläche flexibel ansteuern und bedienen – maßgeschneiderte Ansichten natürlich inbegriffen. Wichtige Kennzahlen und Erfolgsfaktoren stehen Ihnen auf einen Blick zur Verfügung – Erfolge werden damit transparent sichtbar gemacht und eine Nachsteuerung der Marketingaktivitäten lässt sich unproblematisch anschieben. Bleiben Sie im Gespräch und in persönlichem Kontakt mit der wertvollsten Währung Ihres Unternehmens – Ihren Kunden.

Benefits:

- Vertriebsressourcen steuern per Verkaufschancen-Funktion
- Kampagnenmanagement
- Dashboard für den vollen Überblick auf alle Kennzahlen
- Kunden, Lieferanten, Interessenten inkl. Ansprechpartnern in einer Ansicht
- Systematische Aufzeichnung aller Kundenkontakte
- Zugriff auf die komplette Kundenhistorie
- Suche nach Adressdaten über Stichworte und per Volltextsuche

Mühe los mobil zugreifen

Mit SelectLine Mobile Stammdaten auch von unterwegs verwalten.

Mal eben schnell die aktuellen Unternehmenszahlen ermitteln, die Zugfahrt zur Arbeit für die Abfrage von Kundendaten nutzen oder neueste Belege im Meeting per Tablet aufrufen? Das geht mit SelectLine Mobile.



Mobiler SelectLine-Zugriff per SelectLine Mobile



Julian Schmoldt // Produktmanager SelectLine Warenwirtschaft

„Wir sind davon überzeugt, dass der mobile Zugriff auf Unternehmensdaten essenziell ist. Mit SelectLine Mobile haben wir eine Lösung entwickelt, die erlaubt via Smartphone oder Tablet auf die SelectLine Warenwirtschaft zuzugreifen. So haben unsere Anwender auch bei Kundengesprächen stets die aktuellen Auftragsdaten zur Hand und können direkt vor-Ort auf Kundenwünsche eingehen.“

Tiefe Einblicke in Ihre Warenwirtschaft von unterwegs erhalten? Das geht – sogar ganz unkompliziert! Arbeiten Sie auch mobil mit Daten auf dem neuesten Stand und behalten, egal von wo, den Überblick.

Verschiedene Benefits bringt SelectLine Mobile mit sich, beispielsweise kann sich Ihr Außendienst komplett selbstständig organisieren und optimale Routen für den Kundenservice vordefiniieren. Beim Kunden angekommen, stehen dann alle Informationen und benötigten Daten in Echtzeit zur Verfügung. Das schafft **eindrucksvolle Transparenz** – nicht nur für Sie auch für Ihre Kunden. Managen Sie Reklamationen oder Rücksendungen ganz bequem und on-the-fly per RMA Modul direkt in Ihrer SelectLine Warenwirtschaft und schaffen Sie so ein lückenloses Handling all Ihrer Kanäle – egal ob von unterwegs oder direkt von Ihrem Arbeitsplatz. Besonders flexibel macht Sie die Möglichkeit, Artikel- oder Mitarbeiterdaten zu durchsuchen und zu filtern, Adressen zu öffnen oder in der Historie anzeigen zu lassen. Kunden, die identische Artikel bestellt haben, können damit bequem abgefragt

und **Analogien** hergestellt werden. Alle Artikel werden mit Preisen, gegebenenfalls auch speziellen Kundenpreisen bzw. Aktionsrabatten, angezeigt und machen so Ihren Kundenservice nicht nur auskunftsfähig, sondern zu jeder Zeit reaktionsbereit. Bei Fragen oder aufkommenden Preisverhandlungen ist Ihr Team perfekt gewappnet. Ihr Auftrag ist erledigt und Sie möchten den Job final abschließen? Lassen Sie sich Ihre Belege direkt vor Ort von Ihren Kunden unterschreiben – den Rest erledigt die Unterschriftenerfassung des **SelectLine Mobile Moduls** dann von ganz alleine. **SelectLine Mobile** kann mit dem eigens entwickelten **Manager** einfach eingerichtet und konfiguriert werden – das spart Kosten und macht Sie vor allem schnell einsatzbereit, und zwar weltweit.

Weitere Benefits:

- Bearbeitung von Belegen und offenen Posten
- Umsatzauswertung
- Rechtsmanagement und individuelle Anpassungen
- Mehrsprachigkeit für internationalen Vertrieb
- Vielfalt bei den unterstützten Endgeräten



Für ein noch individuelleres Interface lohnt die Installation der **SelectLine Toolbox Gold**. Was noch möglich ist, erklären wir Ihnen gern bei einem Beratungsgespräch.

Der Marktplatz für Ihren Erfolg

Umsatzziele schneller erreichen – Shopware-Anbindung.

Von zu Hause lässt es sich leichter shoppen! Und weil dem so ist, sprießen Onlineshops und Online-Versandhäuser wie neues Saatgut aus der Erde. Der Trend – unaufhaltsam. Zu Recht, denn wer will schon in überfüllten Shoppingmalls und dabei schwer bepackt mit tausend Einkäufen durch die Innenstadt buckeln? Da ist es doch viel einfacher, vom heimischen Sofa aus zu ordern. Der Onlinehandel hat seine Berechtigung und ist mit rund 22 Milliarden Brutto-Umsatz in Deutschland ein ernst zu nehmender Wirtschaftsfaktor. Mit der SelectLine Shopware-Anbindung haben Sie das optimale Rüstzeug für einen Geschäftserfolg im World Wide Web.

Was es zu beachten gibt? Hinter jedem noch so erfolgreichen Webshop steht auch immer eine zuverlässige Warenwirtschaft. Mit der Shopware-Anbindung schlagen Sie die entscheidende Brücke zwischen Ihrem **Shopware-Onlineshop** und Ihrer **SelectLine Warenwirtschaft**.

Benefits:

- Perfekte Verbindung zwischen der SelectLine Warenwirtschaft und Shopware
- Zusätzliche Anbindung an viele Marktplätze (bspw. Amazon, ebay uvm.)
- Einheitliche Datenpflege
- Automatischer Datenabgleich (Lagerbestände, Artikelpreise, Produktinformationen)

Durch die hoch performante Schnittstelle werden alle Daten regelmäßig abgeglichen und **voll automatisiert** an die Warenwirtschaft und den Shop übergeben. Außerdem laufen auch der Antragsdownload, die Auftragsverarbeitung sowie die Kundenanlage und der Lagerupload automatisiert. Ihre Arbeitsprozesse optimieren? Auch das wird übernommen, beispielsweise durch die automatische Verarbeitung und Versendung aller eingehenden Bestellungen. Die Kanäle der Bestellung können Sie dabei getrost vernachlässigen, denn alle Wege der Kundenbestellungen werden verarbeitet. Alle benötigten Versandpapiere, beispielsweise für DHL, DPD, GLS, UPS und



viele weitere Versanddienstleister werden selbstständig erzeugt. Besonders umfangreich sind die verfügbaren Zusatzmodule. Artikelvarianten in unbegrenzter Anzahl erstellen, Produktgruppen anhand von Produkteigenschaften finden oder auch kundenindividuelle Preise festlegen? Fast alles ist möglich und das Beste daran? Die Funktionen sind praxiserprobt und so konnten in der Vergangenheit auch Marktplätze wie Amazon, eBay, Rakuten, yatego, real.de und viele weitere ganz unproblematisch angebunden werden. Das bedeutet: Echte Arbeitserleichterung, perfekte Synchronisation und mehr Effektivität, egal ob bei der Versandplanung, dem Kundenkontakt oder der späteren Abrechnung.

Setzen Sie neue Maßstäbe beim Online-Shopping.



Auf Anfrage beraten wir Sie gerne und geben Ihnen Einblicke in alle Funktionen. **Sprechen Sie uns an.**



Schnelle Schnittstellenintegration



Intuitiv bedienbar per Drag & Drop



Automatischer Datenabgleich



Umfassende Versandlösungen

Rücksendeverwaltung leicht gemacht

Retourenmanagement auf ein neues Level bringen.



Effizient & transparent. Intuitiv & informativ.

Verwalten Sie Retouren schnell, fehlerfrei und kostensparend.

Mit dem stetigen Zuwachs an Onlineshops und Versandhäusern wächst auch das Aufkommen an Warensendungen - und somit nimmt auch die Zahl an Retouren zu, die Unternehmen schnell und effizient bearbeiten müssen. Umso wertvoller ist ein modernes Returnmanagement, welches Sie zuverlässig unterstützt. Die SelectLine RMA hilft Ihnen dabei, Warenrücksendungen einfach und übersichtlich in Ihrer SelectLine Warenwirtschaft zu verwalten.

Das Return Material Authorization-Modul bietet eine optimale Ergänzung Ihrer **SelectLine Warenwirtschaft**. Eine Warenrücksendung kann aus verschiedenen Gründen ausgelöst werden. Diese Gründe können bspw. die Lieferung einer falschen oder defekten Ware, egal ob innerhalb oder außerhalb der Garantiezeit, sein. Eine **genaue Dokumentation** der Retoure ist notwendig, um den Vorgang eindeutig dem Kunden bzw. Lieferanten, Artikel und ggf. vorhergehenden Liefer- bzw. Rechnungsbeleg zuzuordnen. An dieser Stelle kommt das **RMA-Modul von SelectLine** ins Spiel. Es erleichtert Ihnen die Abwicklung der Rücksendungen spürbar, denn

Highlights:

- Import von Daten aus Originalbelegen
- Zentrale Abwicklung von RMA-Vorgängen der Kunden- bzw. Lieferantenseite
- Dokumentation von Rücksendegrund, Fehlerbeschreibung und Vorgehensweise
- Aufbau einer Belegkette mit Belegen der Einangs- oder Ausgangsseite
- Verknüpfung von Positionen in kundenseitigen und lieferantenseitigen RMA-Vorgängen
- Individualisierbarkeit von Belegaktionen
- Konfiguration eigener Workflows im Lieferanten-RMA

durch den einfachen und transparenten Prozess werden auch Ihre Mitarbeiter entlastet. Die Verwaltung von Rücksendungen Ihrer Kunden, aber auch eigene Rücksendungen gegenüber Lieferanten erfolgt übersichtlich und nachvollziehbar.

Vorgänge wie Rückabwicklung, Vernichtung oder Reparatur können somit mühelos abgedeckt werden. Durch eine lückenlose Dokumentation aller Aktionen erhalten Sie einen **schnellen Überblick** über alle Kontakte und Belege zu einem Rücksende- oder Garantievorgang.

Eine wichtige Rolle spielt die Auswertung Ihrer Retouren. Deshalb bietet Ihnen SelectLine RMA **zahlreiche Auswertungsmöglichkeiten** in einer Jahresübersicht nach Monaten oder je Artikel pro Zeitraum. Besonders die **Individualisierbarkeit** des RMA-Moduls ist eines der Highlights des Moduls. Sollten vorgegebene Felder und Dialoge nicht ausreichen, können diese mit wenigen Klicks Ihren Geschäftsprozessen angepasst werden.

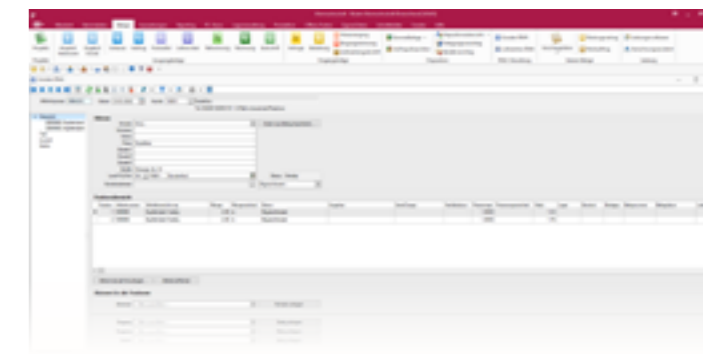

RMA-Vorgänge



Ramona L.
Onlineshop-Betreiberin // Textilindustrie

Das kommt an!

Sichere Versandabwicklung mit SelectLine Versand.

SelectLine Versand erleichtert die Paketzustellung bei jedem Auftragsvolumen. Wir nennen das: Prozessoptimierer.



- ☰
Einheitliche Oberfläche
- 🎨
Eigenes Design
- 📊
Garantierte Übersichtlichkeit

Schnell, einfach und sicher – das sind wohl die drei Faktoren, die bei Versandprozessen am wichtigsten sind. Die Realität? Meistens muss man auf eine Vielzahl verschiedener Dienstleister im Alltag zurückgreifen, das Formularwesen beherrschen und auch noch penibel darauf achten, dass es nicht zu Anwendungsfehlern kommt, denn je mehr Versanddienste man nutzt, desto unübersichtlicher werden die geforderten Abläufe. Schön wäre, eine Oberfläche für alles zu haben, welche dann auch noch zollrelevante Daten im Artikelstamm verfügbar macht und automatisiert Versandbestätigungen versendet.

SelectLine Versand hat all das. Vergessen Sie die bisherigen Herausforderungen mit Versanddienstleistern. Vergessen Sie auch lange Bearbeitungszeiten und Versanddrichtlinien. SelectLine Versand hat alles für Sie im Blick – gebündelt und mit Ihrer Warenwirtschaft verbunden. Machen Sie einen Haken an die Kommissionierung, das Formularwesen und die Warenrücksendung, dieses Tool kann für Sie zum **Alltagsmanager** werden. Ihre Kunden werden es Ihnen danken, denn für schnelle Informationen, Versandbestätigungen, Tracking und Frachtkostenhinterlegung ist von Anfang an gesorgt.

„Als Onlinehändlerin mit einem relativ großen Versandaufkommen erleichtert SelectLine Versand mir meine Abläufe enorm. Ich schätze vor allem die Übersichtlichkeit der Oberfläche und dass ich immer nur einen Klick vom Lieferschein entfernt bin.“

Benefits:

- Alle gängigen Speditionen und Paketdienstleister in einem System
- Direkte Anbindung an Ihre Versanddienstleister
- Geringer Wartungsaufwand
- Kurze Einarbeitungszeiten
- Für jedes Auftragsvolumen geeignet
- Buchung von Express-Optionen
- Lieferscheine und Versandaufkleber schnell erzeugbar
- Verwendung eigener Designs möglich
- Automatische Versandbenachrichtigung
- Zollrelevante Daten im Artikelstamm hinterlegbar
- Gefahrgut-Abwicklung gemäß europäischem Abkommen (ADR)

Art	Menge	Farbe	Abgabenummer	Datum	Referenz 1	Referenz 2	Kunde
S	2	L	LS468	05.02.2020	10012	LS468 - 10012	Elster GmbH
S	2	L	LS467	05.02.2020	10011	LS467 - 10011	Fuchs GbR
S	2	L	LS466	05.02.2020	10011	LS466 - 10011	Fuchs GbR
S	2	L	LS465	05.02.2020	10005	LS465 - 10005	Sumner & Frei AG
S	2	L	LS464	05.02.2020	10004	LS464 - 10004	Meier Bau AG
S	2	L	LS463	05.02.2020	10002	LS463 - 10002	Alpenbau AG
S	2	L	LS460	24.01.2020	10000	LS460 - 10000	LackeFarbenstoffe

Eine Anbindung für zahlreiche Versanddienstleister

Die Rechnung geht auf

SelectLine für Ihr Rechnungswesen nutzen.



Live Demo

Mehrperioden BWA



Unser Service-Team kann Ihnen alle **programmspezifischen Highlights** in einer kompakten Präsentation näherbringen.

„Die SelectLine Warenwirtschaft und das Rechnungswesen spielen bei uns eine große Rolle. Nicht nur die Übersichtlichkeit überzeugt uns. Durch die gute Verknüpfung der beiden Produkte - wie die Übernahme von Journaleinträgen aus dem SelectLine Rechnungswesen in die SelectLine Warenwirtschaft - gehört Informationsverlust der Vergangenheit an.“



Dipl.-Inf. Steffen Groth //
BTS Business Trading Shops GmbH

Ihr Unternehmen ist voll auf Wachstumskurs und der nächste Schritt in Sachen Expansion steht an? Zahlen sind jetzt die wichtigste Grundlage für weitere Verhandlungen und die Gewinnung neuer und existenziell wichtiger Kundenstämme.

Wenn es um die Liquiditätsplanung oder die Investition in neue Anlagen geht, braucht es genau diese verlässliche betriebswirtschaftliche Grundlage, um sicher und auch souverän entscheiden zu können.

Jetzt mit dem Sammeln und Aufbereiten von Daten zu beginnen wäre fatal – dabei unterstützt Sie die SelectLine als zuverlässiges Tool mit mannigfaltigen Auswertungsmöglichkeiten. Erstellen Sie Prognosen und Analysen, verarbeiten Sie alle finanzbuchhalterischen Daten und behalten Sie dabei die Unternehmenskennzahlen immer im Blick. Die **SelectLine** ermöglicht Ihnen zu jeder Zeit ein **DSGVO-konformes Arbeiten**, auch beim unkomplizierten, vollständigen Import Ihrer alten Kundendaten.

Highlights:

- Mandantenfähigkeit + Konsolidierung
- Fremdwährungen + Bankassistent
- Abweichende/s Mandantenwährung/-land
- Diverse Buchungsmasken und Eingabehilfen
- OP-Verwaltung mit Mahnwesen
- Elektronischer Zahlungsverkehr
- Anlagenbuchhaltung
- Kostenrechnung und E-Bilanz
- Reibungslose Zusammenarbeit von Warenwirtschaft + Rechnungswesen

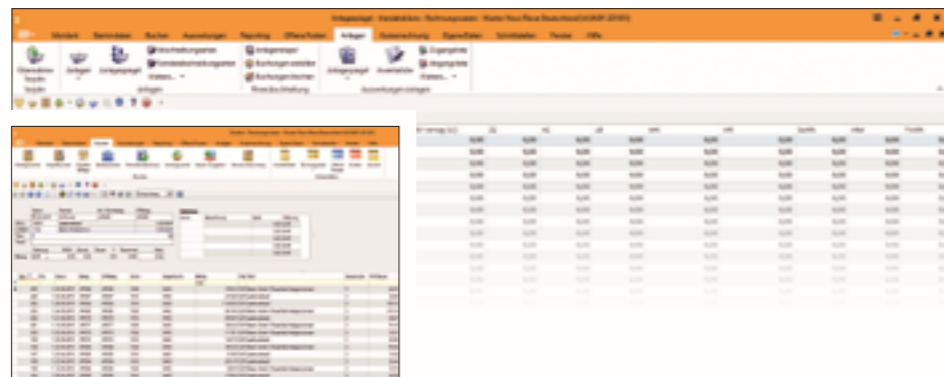

Buchungsmaske

Anlagenspiegel



Heike Domanetzki
Produktmanagerin SelectLine // Rechnungswesen

„Für Unternehmer sind Begriffe wie Ordnungsmäßigkeit, Dokumentation, Kontrolle, Informationsfluss und Planungssicherheit essenziell. Nur wer alle betriebswirtschaftlichen Daten zeitgerecht, korrekt und unveränderbar erfasst, aufbereitet und ausgewertet, kann seinen rechtlichen Pflichten nachkommen und schnelle strategische Entscheidungen treffen. Unser zertifiziertes SelectLine Rechnungswesen ist das Herzstück für genau diese unternehmerische Tätigkeit.“

Zielgerichtet Entscheidungen treffen

Ein echtes Power-Paket: das SelectLine Reporting.

Wertschöpfung steigern

Geschäftsabläufe optimieren

Sicher mit TSE

Digitale Schnittstelle (DSFinV-K)



bekommen Sie ein verlässliches Werkzeug zur Hand, um von aussagekräftigen Auswertungen profitieren zu können.

Das Business Intelligence (BI) System unterstützt Sie dabei zielgerichtet fundierte Entscheidungen zu treffen. Effizient und kostensparend analysiert das **Microsoft Power BI** Ihre Daten in nur wenigen Minuten. Danke des Auswertungspakets **SelectLine Reporting** werden diese für Sie übersichtlich in interaktiven Grafiken aufbereitet. Mit Hilfe dieser aussagekräftigen Ergebnisse können Sie Ihre unternehmerischen Strategien stützen und weiterentwickeln, Ihre Geschäftsabläufe optimieren und darüber hinaus Kosten reduzieren. Daten aus unterschiedlichen Quellen

Die Ermittlung und Auswertung von betriebswirtschaftlichen Kennzahlen sind elementare Grundpfeiler für eine strategische und operative Unternehmensführung. Täglich stehen Unternehmen vor der Herausforderung ihre Daten aufzuarbeiten und visuell anschaulich darzustellen. Mit dem SelectLine Reporting

können Sie über das Power BI bündeln und in dynamischen Dashboards aufbereiten. Die Analysen und Interpretationen unterstützen Sie dabei ganz flexibel Ihre **wichtigsten Kennzahlen im Blick** zu behalten. Einblicke in Ihre Umsatzzahlen und -ziele sowie ein Überblick auf Ihre umsatzstärksten Kunden sind nur einige der verfügbaren Auswertungen.

i *Nicht genug Zeit für ein eigenes Reporting? Über 20 vorgefertigte Auswertungen liefern die Programme **SelectLine Warenwirtschaft** und **SelectLine Rechnungswesen** - direkt durchstarten!*

Integration verschiedener Datenquellen

Übersichtliche Dashboards und Grafiken

In wenigen Minuten einsatzbereit

Gebongt!

SelectLine Kassensysteme: finanzkonform und alltagserprobt.

Nicht erst seit der Kassensicherungsverordnung sind die Themen finanzkonforme Kasse, Sicherheitseinrichtung und Gesetzeskonformität omnipräsent. Bei SelectLine bekommen Sie alles aus einer Hand, vom Kassenterminal über die passende Software bis hin zur Anbindung an die Warenwirtschaft – um nicht nur im wahrsten Sinne des Wortes „richtig Kasse“ zu machen.

Erleichtern Sie Ihren Verkäuferinnen und Verkäufern die Arbeit, indem Sie mit der **SelectLine Warenwirtschaft** alle arbeitsrelevanten Informationen auch sichtbar machen. Einige Produkte sind gerade nicht verfügbar? Kein Problem, Ihre Angestellten sind ab sofort auskunftsfähig, denn alle relevanten Informationen, ob die entsprechende Ware schon nachbestellt wurde und wann die Lieferung eintrifft, sind verfügbar. Ihre Kunden sind fündig geworden? Mit der **SelectLine Kassensoftware** sind nicht nur Barkäufe möglich, sondern auch die Bezahlung per EC- oder Kreditkarte, Scheck und Warengutschein. Die **SelectLine Kasse** lässt sich auf Ihre individuellen Bedürfnisse und auf die Ihrer Kunden abstimmen. Gesetzeskonforme Kassenbelege in Papier oder lieber digital als QR-Code? Touch oder Tastatur? Beides ist möglich. Sie haben

mehrere Standorte und damit auch Filialen? Dann konfigurieren Sie beliebig viele Registrierkassen und bilden Sie Ihre Verkaufsstellen in Ihrer Warenwirtschaft vollständig ab. Sie allein bestimmen, wie die Landschaft Ihres Kassensystems aussehen soll – die Arbeitsgrundlage dafür bildet unser praxiserprobtes System. **Sie benötigen weitere Infos zur passenden Hardware oder zu den umfangreichen Funktionen?**

Wir beraten Sie gern: +49 4131 2435-0

Weitere Benefits:

- Automatisierte Nachbestellung verkaufter Artikel
- Erweiterung des Kassensystems auf gesetzeskonforme E-Bons
- Detaillierte Statistiken für das optimale Verkaufssortiment
- Professionelles Warenmanagement
- Optimierte für Touch-Oberflächen



Die Kassensysteme sind alle individuell an Ihre Arbeitsweise anpassbar – dank frei definierbarer Funktionsschalter.



Alles aus einer Hand.

Engpässe frühzeitig erkennen

Produktionsabläufe im Blick behalten – strategisch und pragmatisch.



Detailansicht Produktionssteuerung; Plantafel mit eingebledeter Steuerung für einen Arbeitsschritt

Gratis Demo vereinbaren

Sie müssen die Fertigung planen und „Feuerwehreinsätze“ auf die letzte Minute vermeiden? Mit der **SelectLine Produktionssteuerung** schaffen Sie wirkliche Planungssicherheit. Hinter diesem Modul verbirgt sich die intelligente Planlösung für Ihre **SelectLine Warenwirtschaft**. Nahezu alle Stellen Ihrer Produktion – egal ob Mitarbeiter, Produktionsmaschinen oder sonstige Ressourcen – können mit Hilfe der Plantafel separat ge- und verplant werden.

Highlights:

- Komplexe Strukturen und Stücklisten
- Arbeitspläne und Fertigungsressourcen einfach verwaltbar
- Plan- und Ist-Fertigungskosten im Verkaufstrag ermittelbar
- Per Drag & Drop planen
- Zuverlässiger und starker Simulationsmodus

Die Software eignet sich für alle Fertigungsplaner, die Ihre Produktion optimieren und Engpässe damit frühzeitig sichtbar machen wollen. Mit der **SelectLine Produktion** erhöhen Sie Ihre Planungssicherheit bei gleichzeitiger Vereinfachung Ihrer Produktionsplanung und -steuerung. Die Planlösung befähigt Sie dazu, **Verfügbarkeits-, Kapazitäts- und Einsatzplanungen** von Mensch und Maschine unkompliziert zu vereinen.

Mit der **SelectLine Produktsplanung** haben Sie ein starkes Werkzeug zur Hand, um eine optimale Grundlage zur Fertigungsvorbereitung und -durchführung zu schaffen. Ihnen stehen im Handumdrehen alle essentiellen Stammdaten zur Verfügung. Die Ermittlung der Gesamtzeit, der Fertigungs- als auch der Materialkosten findet automatisch statt. Mittels einer visuellen Darstellung Ihrer Planung lassen sich über die **SelectLine Produktionssteuerung** mögliche Verfügbarkeiten und Auslastung Ihrer Mitarbeiter in einer überschaubaren Grafik darlegen.

Dank eines **integrierten Simulationsmodus** haben Sie die Möglichkeit Veränderungen zu berücksichtigen und in die Echt-Planung zu übernehmen. Unterschiedliche Qualifikationen Ihrer Mitarbeiter lassen sich mit Hilfe von Kompetenzgruppen abbilden und deren Reihenfolge einfach und effizient in Arbeitsabläufen festlegen.



Verlässliche Planbarkeit



Abweichungen analysierbar

Die wichtige und gewinnbringende Komponente „Arbeitszeit“ wird bei der Berechnung der Produktionskosten automatisch in die **SelectLine Warenwirtschaft** übernommen und angerechnet. Die Plantafel kann auch für Ihr Unternehmen ein komfortables Werkzeug zur Darstellung und Fixierung von Veränderungen der Auslastungssituation von Produktionsressourcen werden, natürlich höchst zuverlässig und - **SelectLine**-typisch - einfach zu installieren.

Mit der optionalen **SelectLine BDE** ist eine Betriebsdatenerfassung von Mitarbeiter- und Lageraktionen, wie Zeiterfassung, Ressourcenstörungen, Gut- und Schlechtmeldungen, QM-Berichten, etc., mobil vor Ort möglich (Voraussetzung: SelectLine Produktionsplanung).

Weitere starke Funktionen:

- Auftragsplanung direkt nach Anlage in der SelectLine Warenwirtschaft
- Gebündelte Arbeitsschritte und Produktionsstücklisten
- Anzeige von Überlastungen
- Vorwärts- und Rückwärtsterminierung
- Planung ab Start- und zum Liefertermin
- Mehrfachplanung
- Erstellung von Kompetenzgruppen für Mitarbeiter
- Grafische Auslastungsübersicht von Ressourcen
- Automatische Planungsanpassung nachfolgender Aufträge, beim Verschieben von Arbeitsschritten

Wir beraten Sie gern: +49 4131 2435-0



Status Quo? Volle Transparenz!

Echte Kontrolle über Ihre Fertigungsprozesse mit der SelectLine BDE.



Schnelle Reaktionszeiten

Benefits:

- Perfekt an Ihre Produktionsplanung angepasst mit direkter Anbindung zur Warenwirtschaft
- Ergänzt ideal die SelectLine Produktionsplanung
- Papierlose Dokumentation und Status-Quo-Übermittlung
- Nutzbar an einem oder mehreren Terminals (touch-optimiert)
- Erfassung von IST-Daten über Zustände und Prozesse
- Übermittlung und Verarbeitung von Stückzahlen / Verbrauchsmaterialien
- Darstellung von Arbeitshilfen



Anzeige von Journalanhängen



Hauptseite mit gestartetem Arbeitsschritt

Wer kann das schon abstreiten – immer die Kontrolle zu behalten ohne ständig vor Ort zu sein, das klingt doch wirklich vielversprechend. Wir haben die Antwort auf Ihre wohl jetzt gedanklich gestellte Frage: „Wie soll das gehen?“. Mit SelectLine BDE können Sie alle anfallenden Daten Ihrer Produktion dokumentieren und den gesamten Produktionsprozess transparent und papierlos abbilden.

Was bedeutet eigentlich BDE? Das Kürzel steht für die Betriebsdatenerfassung und ermöglicht IST-Daten und Zustände aller Prozesse in produzierenden Unternehmen lückenlos zu erfassen.

Egal ob Belegungszeiten, Störmeldungen oder auch die Auftragsstatuskontrolle – alle kontrollbedürftigen Produktionsbereiche werden überwacht und damit der Auftragsstatus und die Produktionsplanung mit den Produktionszeiten schnell und einfach abgeglichen. Alle Daten werden zuverlässig in einem System abgebildet und knüpfen so nahtlos an die bestehende SelectLine Produktion an. Damit legt diese Lösung den Grundstein für eine effiziente Produktionsplanung und -steuerung. Ihre Mitarbeiter müssen stets Zugriff auf Informationen zum aktuellen Prozess bzw. Status haben? Die BDE liefert diese Informationen und gibt Ihrem

Team damit die Möglichkeit, über ein Terminal, papierlos darauf zuzugreifen. Wählen Sie selbst, ob es sich hierbei um ein festinstalliertes Terminal, ein mobiles Endgerät oder einen PC handelt. Ihre Mitarbeiter können sich einloggen und den aktuellen Arbeitsschritt abrufen, der als nächster umgesetzt werden soll. Transparent und simpel in der Bedienung: Kontrollieren Sie zu jeder Zeit, ob die bisherige Planung auch mit Ihren Produktionszeiten übereinstimmt und justieren Sie bei Abweichungen jederzeit nach. So verfügen Sie über die höchstmögliche Flexibilität bei Ihrer Produktion und haben schnellere Reaktionszeiten als der Wettbewerb.

Mobile Datenerfassung

Tschüss Zettelwirtschaft – Hallo Lagerverwaltung 3.0.



Daten gleich dort verarbeiten, wo sie entstehen – mit SelectLine MDE Daten direkt mobil im Lager erfassen und Abläufe sowie Kommunikationswege perfekt optimieren.

Benefits:

- Webanwendung für mobile Terminals und Handheld-Computer
- Alle anfallenden Daten werden digital zusammentragen
- Überblick über Artikelbestände und Lagerplätze
- Abwicklung des Wareneingangs und Warenausgangs
- Manuelle Lagerung mit Ein-, Aus- und Umlagerung
- Individuell anpassbare Belegaktionen
- Fotos als Journaleintrag speichern
- Drucken von Belegen und Etiketten
- Unterstützung aller Inventurtypen der Warenwirtschaft

„Wir nutzen die mobile Dateneingabe mittels Scanner und machen damit relevante Daten für all unsere Mitarbeiter im System sichtbar. Für uns ist das die Arbeitsgrundlage unserer Lagerhaltung schlechthin und damit essenziell für reibungslose Abläufe in der Lagerverwaltung. Kaum vorstellbar, dass das vor ein paar Jahren noch reine Papiersache war.“

Johannes G. // Fachlagerist //
Online-Versandhandel Automobilindustrie

MDE – die SelectLine mobile Datenerfassung ist das Tool für die direkte Verarbeitung von Daten im Lager. Nicht umsonst wird seit Jahren in der Industrie und im Handel an effektiveren Abwicklungsabläufen und noch besser optimierten Geschäftsprozessen gefeilt, denn entscheidend ist es, Daten an Ort und Stelle zu erfassen – genau da, wo sie auch entstehen.

Sie nutzen mobile Terminals und Handheld-Computer? Perfekt, damit können Sie alle anfallenden Daten digital zusammentragen.

Das händische Notieren auf Papierzetteln durch Ihre Lageristen entfällt und mit ihnen unnötiges Chaos und die unzumutbare Zettelwirtschaft. Das ist nicht nur ressourcenschonend, sondern auch enorm zeitsparend. Per MDE behalten Sie zu jeder Zeit den Überblick über Artikelbestände und die verfügbaren Lagerkapazitäten.

Stellen Sie beispielsweise eine Lagerabfrage und klären Sie damit in Sekundenbruchteilen, welche Artikel am gescannten Lagerplatz bereitliegen oder ermitteln Sie mithilfe Ihres MDE-Gerätes Waren-

ein- und -zugänge digital. Übergeben werden diese dann direkt nahtlos an Ihre SelectLine Warenwirtschaft. Es war selten so einfach, genaue Aussagen über Ihre lagernden Unternehmenswerte zu treffen, wie jetzt.

Inventuren? Schimpfen sich ab sofort auch nicht mehr „ungeliebtes Jahresend-Ritual“, denn SelectLine MDE unterstützt bei der regelmäßigen Abfrage der Bestände und erleichtert damit Ihre Arbeit – für einen unkomplizierten und schnellen Ablauf.

Alles zu seiner Zeit

Stimmt genau: Exakte Arbeitszeiterfassung mit SelectLine ZEIT.



Übersichtliche Unternehmenszentrale



Aussagekräftige Berichte

Von komplexen Tarifverträgen bis hin zu einfachen Arbeitszeitregelungen – mit SelectLine ZEIT sind Sie nur einen Knopfdruck von Ihrer Lohnabrechnung entfernt. Die Aufbereitung erfasster Zeiten war selten so leicht.



Egal auf welchem Endgerät: Zeiterfassung mit SelectLine ZEIT



Erfassen Sie Ihre Zeit per App, Web, PC, Terminal und Biometrie und erhalten Sie so eine schnelle Auswertungen und den vollen Überblick.



Responsives Design



Kurze Einarbeitungszeit

Mit Hochdruck arbeitet das Bundesarbeitsministerium zurzeit an einer Neuregelung der Arbeitszeiterfassung – dass die genaue Zeiterfassung aller Mitarbeiter verpflichtend wird, ist sicher. Laut eines EuGH-Urteils müssen die Gesetzgeber in all jenen EU-Ländern aktiv werden, in denen es bisher keine Verpflichtung zur lückenlosen Arbeitszeiterfassung gibt. Dazu zählt auch Deutschland.

Mit SelectLine ZEIT werden Sie den Anforderungen gerecht und können eine saubere Dokumentation auch wirklich gewährleisten. Ungereimtheiten gehören mit dieser Software der Vergangenheit an.

Verlieren Sie am besten keine Zeit mit Zeiterfassungen, deren Funktionsumfang nicht überzeugt oder nur mittelmäßig mit Ihrem SelectLine ERP-System kompatibel ist. SelectLine ZEIT hat das

Gesamtpaket allumfassender Tools für eine transparente und überall einsatzbereite Arbeitszeiterfassung.

Ob am Terminal, per Smartphone oder im Web – digitalisieren Sie ab sofort mit Hilfe von SelectLine Zeit die Stundenzettel Ihrer Mitarbeiter. So können jegliche relevanten Zeiten mit geringem Aufwand erfasst und übersichtlich in der Zentrale gezielt dargestellt werden.

Unkompliziert können Sie schnell Ihre Zeit stempeln von komplexen Tarifverträgen bis hin zu einfachen Arbeitszeitregelungen. Dank aussagekräftigen Auswertungen und Berichten behalten Sie und Ihre Mitarbeiter den Überblick in jegliche Zeitinvestitionen.

Wir beraten Sie!



Einfach kombinierbar

Mit diesem Modul von SelectLine gehören Papieranträge und umständliche Urlaubsplanung der Vergangenheit an. Mittels dieser Schnittstelle können der Lohnbuchhaltung oder Ihrem Steuerberater die Daten für die Lohnabrechnung mit nur einem Knopfdruck zur Verfügung gestellt werden.

Sie wollen den Arbeitsaufwand so gering wie möglich halten, gleichzeitig hohe Sicherheitsstandards nutzen und zusätzlich noch Kosten sparen? SelectLine ZEIT ist Ihnen dabei behilflich und unser Vertriebsteam erst recht.



Nehmen Sie Kontakt zu uns auf und erleben Sie, wie simpel eine Arbeitszeiterfassung wirklich sein kann.



Terminal für SelectLine Zeit



Weitere starke Funktionen:

- Personalzeiterfassung
- Umfassende Benachrichtigung
- Betriebsdatenerfassung
- Zutrittskontrolle
- Modernste Web-Technologie
- Flexible Zeitmodelle
- Umfangreiche Auswertungen
- Simple Antragsverwaltung
- Geringer Verwaltungsaufwand
- Kalendermodul
- Höchste Transparenz
- Individuell anpassbar
- Dashboard
- Simple Erfassung

Soll- und Ist-Zeiten

SelectLine SERVICE Leistungserfassung – auf jeden Fall ein Muss.



Erhöhte Wirtschaftlichkeit



Effektives Tagesgeschäft



Gratis Demo vereinbaren



Beratung:
+49 4131 2435-0



SelectLine SERVICE ist auch von unterwegs mit Ihrem Tablet oder Smartphone unkompliziert nutzbar.

Die Zeiterfassung auf der einen und die korrekte Leistungserfassung auf der anderen Seite – viele Stellschrauben gibt es, um ein Unternehmen noch wirtschaftlicher zu machen. SelectLine SERVICE ist die Grundlage für Ihr erfolgreiches Dienstleistungsgeschäft.

Mit klarem Fokus auf die effektive Leistungserfassung werden sowohl die Soll-Zeiten, wie Arbeitszeitmodelle oder

Krankheitstage, erfasst als auch die Ist-Zeiten, beispielsweise Dienstleistungen oder Projektstunden. Mittels eines integrierten Ticketsystems ist eine Steuerung der organisatorischen Abläufe möglich. Darüber hinaus finden Sie alle wichtigen Informationen gebündelt auf einen Blick in einer übersichtlichen Darstellung, die Ihnen Auskunft über offene Aufgaben, die Auslastung und Rentabilität Ihrer Mitarbeiter gibt.

Beinhaltete Funktionen:

- Leistungserfassung
- Ticketsystem
- Einsatzplanung
- Kontaktmanager
- Wartungsverträge
- Projekt- / Mitarbeiterverwaltung
- Objektverwaltung
- Auswertungen
- Kommunikation (Chat, Mail-Automatik)
- Vorgänge (bspw. Kampagnen)

„Die Verfügbarkeitsübersicht ist für uns besonders hilfreich, wir vermeiden Leerlauf und können effektiv Ressourcen zuweisen. Diese Sichtbarmachung war nicht nur wirtschaftlich ein echter Zugewinn.“

Niklas A. // Backend Developer // Designagentur



Stefan K.
Prokurist // Dienstleister

Ob per Web-Zugriff über den PC oder per Smartphone – das Modul SelectLine SERVICE lässt Sie Projekte einfach und effizient steuern.

Dank eines Ampelsystems im Modul SelectLine SERVICE lässt sich der aktuelle Status der einzelnen Projekte wiedergeben und zeigt Ihnen auf, an welcher Stelle noch Optimierungsbedarf besteht. Integrierte Auswertungen ermöglichen eine Erfassung, welche Projekte bereits

abgeschlossen sind und in die Abrechnung gehen können.

Das Softwarepaket ist ein Allrounder, der am Ende nicht nur für eine transparente Erfassung Ihrer Leistungen sorgt, sondern mit den verfügbaren Funktionen vielmehr zu einem „Produktivitätssteigerer“ wird. Alle erfassten Leistungen können mit nur wenigen Klicks in Ihrer SelectLine Warenwirtschaft verarbeitet und anschließend abgerechnet werden.



Hohe Usability



Übersichtliches Dashboard



Optimierte Prozesse



Physische Aktenablage? War gestern!

Einfaches Dokumentenmanagement mit SelectLine DMS.

Unser Schlagwort? Schnelle Ablage!

Per Drag & Drop mit dem „Verschlagwörter“ Daten einfach speichern.



Sichere Archivierung



Zeitersparnis für Ihr Team



Schnelle Reaktionszeiten

Das SelectLine DMS unterstützt Sie bei der Verwaltung all Ihrer Dokumente. Alle eingescannten und digitalen Dokumente können mithilfe des DMS in Sekundenschnelle gefunden, bearbeitet, gespeichert und zurückverfolgt werden. Konkret: Sie können mit einem digitalen Dokumentenmanagement komplexe Geschäftsprozesse automatisieren und digital abbilden, Medienbrüche vermeiden, Dateiredundanzen minimieren und die Auskunftsfähigkeit erhöhen. Zu guter Letzt ist es auch eine Investition in unsere Umwelt.

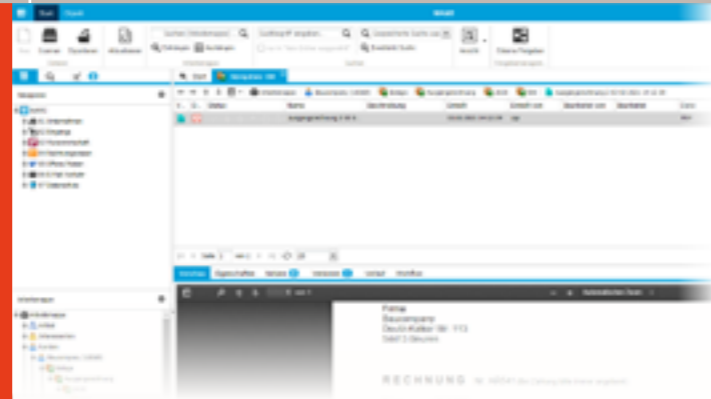

Ein digitales **Dokumentenmanagementsystem** gehört heute zum Repertoire eines erfolgreichen Unternehmens.

Ab März 2021 war es endlich so weit: SelectLine bietet sein erstes Dokumentenmanagementsystem (DMS) an und verspricht mit der nun verfügbaren digitalen Dokumentenablage aus dem Hause SelectLine eine echte Kosten- und Zeitersparnis.

garantiert revisionssicher, bringen Sie Ihr Unternehmen auf das nächste Level der Digitalisierung.

Schneller Start

Archivierung von E-Mails aus Outlook

Volltextsuche im OCR-Verfahren

Mobiler Zugriff über Webbrowser

Als Systemhaus, das seit Jahren die Wichtigkeit einer **rechtskonformen Dokumentenablage** predigt und vorantreibt, freuen wir uns über diesen Schritt und auf die zukünftige Unterstützung unserer Kunden auch in diesem Bereich. Dass wir Experten in Sachen **DMS** sind, brauchen wir dabei nicht zu betonen.

Nutzen Sie das **SelectLine DMS** als zusätzlichen Prozessoptimierer und lassen Sie Ihr Unternehmen von einem einfachen und effizienten Dokumentenmanagementsystem profitieren – überall verfügbar und

Benefits:

- Sicher und datenschutzkonform Dokumente verwalten
- Kostenreduktion dank Beschleunigung von Geschäftsprozessen
- Mitarbeiterentlastung via schnellem Informationsfluss und vereinfachter Dokumentensuchfunktion
- Platzersparnis
- Gesetzeskonformes und revisionssicheres Arbeiten
- Minimaler Einrichtungsaufwand
- DMS als zentrale Sammelstelle für alle archivierten Dokumente
- Fertiges Ordnersystem und manuelles Anlegen von Ordnern

Wir beraten Sie gern: +49 4131 2435-0



Intuitiv bedienbar

Erfassung für Benutzer/Anwender

Sie möchten Dateien unterschiedlicher Quellen sowie Eingangsrechnungen und Belege schnell und strukturiert in Ihrem SelectLine DMS ablegen?

Der **Sartisohn Verschlagwörter** kann dabei zu einem wichtigen Tool für Sie werden. Ein Programm für alle anfallenden Dateiformate ganz gleich, ob PDF,

Worddokument, Scan oder Zertifikat. Die automatisch angelegten Vorlagen können Sie auf mehrere Mandanten hinterlegen. Mithilfe der ODBC-Suche (Suche in externen Datenbanken bspw. von ERP-Systemen) lassen sich Kundennummern ganz einfach finden und sind dank dieses Programms im Handumdrehen abgelegt und nach erfolgreicher Speicherung, per

XML-Import, an Ihr SelectLine DMS übergeben. Bestehende Belegimporte werden somit **vollautomatisiert und strukturiert** für Sie abgelegt. Mit dem Verschlagwörter halten Sie alle ersetzenden Scans, unproblematisch und schnell auffindbar, durch effiziente Verschlagwortung für das Finanzamt vor.

Benefits:

- Schnelle Ablage, Verschlagwortung und Speicherung in Ihr SelectLine DMS
- Für vielfältige Dateiformate und Quellen (pdf, doc, jpg, tif, eml, msg)
- Höchste Ablageorganisation
- Intuitive Bedienung per Drag & Drop
- Userfreundliches Interface
- Felder mit Vorauswahlfunktion oder direkter Suche in Ihren Stammdaten
- Benutzerabhängige Vorlagen und Eingangsordner

Vorlagenliste

NAMEN	KATEGORIE	BESCHREIBUNG	PLATEAU	NETZ
ATL_000001	alle Antragsdokumente	Dokumente zur Anlage in Antragsdatei	ATL	✓
ATL_000002	alle Kundenrechnungen	Dokumente zur Anlage in Kundenrechnungen	KL	✓
ATL_000003	alle Lieferantenrechnungen	Dokumente zur Anlage in Lieferantenrechnungen	KL	✓
ATL_000004	alle Interbankrechnungen	Dokumente zur Anlage in Interbankrechnungen	KL	✓
ATL_000005	alle Kartenzahlungen	Kartenzahlung	KL	✓
ATL_000006	alle Kreditkarten	Dokumente zur Anlage in Kreditkarten	KL	✓
ATL_000007	alle Kreditkarten	Kreditkarte	KL	✓
ATL_000008	alle Kreditkarten	Kreditkarte	KL	✓
ATL_000009	alle Kreditkarten	Kreditkarte	KL	✓
ATL_000010	alle Kreditkarten	Kreditkarte	KL	✓
ATL_000011	alle Kreditkarten	Kreditkarte	KL	✓
ATL_000012	alle Kreditkarten	Kreditkarte	KL	✓
ATL_000013	alle Kreditkarten	Kreditkarte	KL	✓
ATL_000014	alle Kreditkarten	Kreditkarte	KL	✓
ATL_000015	alle Kreditkarten	Kreditkarte	KL	✓
ATL_000016	alle Kreditkarten	Kreditkarte	KL	✓
ATL_000017	alle Kreditkarten	Kreditkarte	KL	✓
ATL_000018	alle Kreditkarten	Kreditkarte	KL	✓
ATL_000019	alle Kreditkarten	Kreditkarte	KL	✓
ATL_000020	alle Kreditkarten	Kreditkarte	KL	✓

Benutzerabhängige Einstellungen

Ordnerliste

Datenaustausch mit mächtig Effizienz

DataForm: Ihre intelligente Schnittstelle für kraftvolle Geschäftsprozesse.



Revisionssichere Ablage



Schnelle Schnittstellenintegration



Individuelle Konfiguration



Effizienzsteigerung



Gern beraten wir Sie ausführlich zu diesem Thema:

+49 4131 2435-0
www.sartisohn.de



Überblick behalten – über alle aktuell und in der Vergangenheit verarbeiteten Belege

Viele Unternehmen werden tagtäglich vor neue Herausforderungen gestellt – da wären beispielsweise die Internationalisierung der Geschäftskontakte, die konsequente Erschließung neuer Vertriebskanäle oder die Ausweitung und damit wachsende Komplexität interner sowie externer Geschäftsprozesse. Bei all dem sollte aber eines immer oberste Priorität haben: die Wettbewerbsfähigkeit Ihres Unternehmens.

DataForm hilft Ihnen dabei, wettbewerbsfähig zu bleiben, denn dank intelligentester Prozessautomatisierung können bspw. EDI-Beleg-Dateien eingelesen und in Ihr ERP-System automatisiert importiert werden.

Für Sie bedeutet das: alle B2B-Partner können schnell, absolut verlässlich und sicher aus Ihrem Warenwirtschaftssystem (bspw. SelectLine), Dokumentenmanage-

mentsystem (bspw. docuvita) oder Ihrer Kundendatenbank mit den richtigen Daten und Informationen versorgt werden.

Alle verarbeiteten Daten sind per Webclient jederzeit einseh- und Prozesse damit transparent nachvollziehbar – so sparen Sie nicht nur wertvolle Zeit, sondern auch Kosten.



Die Integration der Schnittstelle erfolgt schnell und **unkompliziert**. Einmal eingerichtet können Sie von überall auf die SelectLine PartnerApp Dataform zugreifen – egal, ob von unterwegs, aus dem Büro oder von zu Hause.

Dataform bietet die Möglichkeit all Ihre essentiellen Dokumente zwischen SelectLine und einer Vielzahl an weiteren angebunden **Partnern wie EDI von Transus** zu exportieren bzw. zu importieren. Somit schaffen Sie eine kostengünstige Datenverbindung zwischen dem ERP-System SelectLine und Ihren eignen Partner-Systemen.

Mit der Anbindung zu dem docuvita DMS profitieren Sie zusätzlich von einer **revisionssicheren Ablage** Ihrer Doku-

mente. Mit Hilfe der automatischen Sicherung in Datenbanken gehen keine Daten bzw. Dokumente verloren. Danke des **integrierten Timings und der Bearbeitungsplanung**

Sollten bei der Verarbeitung der Daten während des Prozesses Fehler auftreten, werden Sie automatisch per E-Mail darüber benachrichtigt.

Aufwendiges Beleg-Handling gehört nun der Vergangenheit an. Klingt gut? Klingt nach **DataForm**.



DataForm läuft auf unterschiedlichen Plattformen und ist somit **absolut flexibel einsetzbar**. Am besten noch heute informieren.

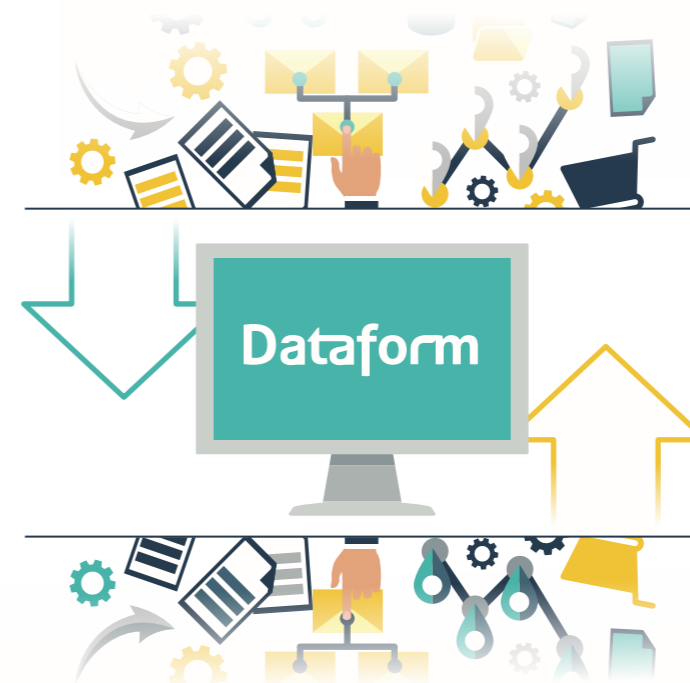

Benefits:

- Vollautomatischer Austausch von Belegen zwischen verschiedenen Systemen
- Verarbeitung von EDI-Daten + vollständiger Import und Export in ERP-Systeme
- Belegausgabe aus ERP-System an EDI-Dienstleister
- Automatische Bearbeitung zu festgelegten Zeiten
- Individuelle Konfiguration
- Sichere Archivsystem-Anbindung
- Nahtlose Anbindung an vorhandene Schnittstellen
- Benachrichtigungsmails bei Verarbeitungsfehlern
- Automatische Sicherung in Datenbanken
- Webclient inklusive
- Revisionssichere Ablage aller Belege (bei DMS-Anbindung)

Gewichtige Schnittstelle

Mit der Sartissohn Waagensoftware geeichtes Wiegen automatisieren.

Rechnungserstellung
nach Wiegevorgang

Schutz durch Benutzer-
rechteverwaltung

Fabrikatunabhängig



Allgemeine Einstellungsoberfläche

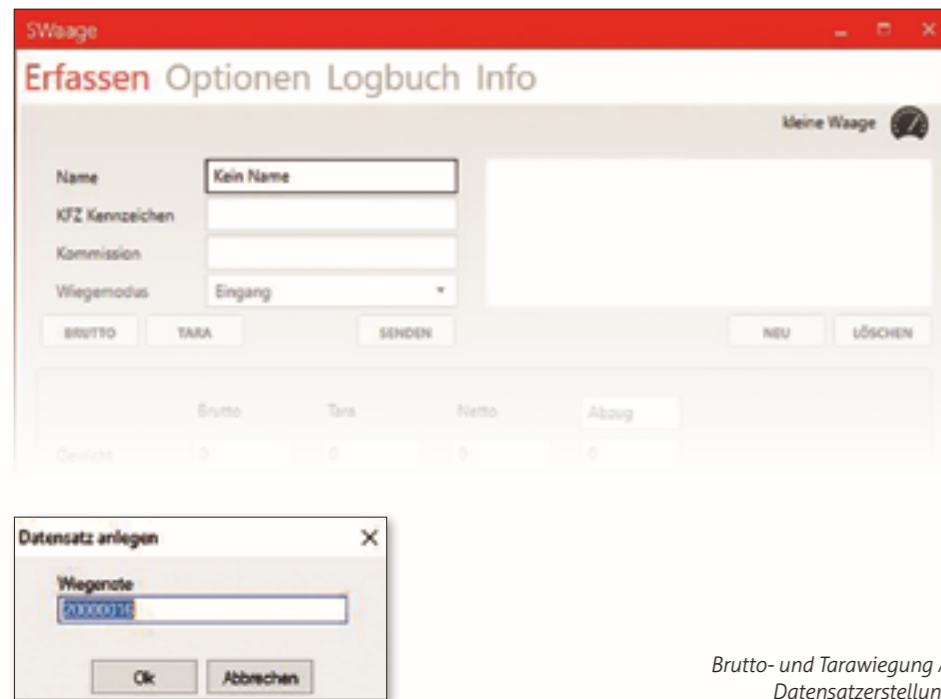

Brutto- und Tarawiegung // Datensatzerstellung

Unsere bewährte Softwarekomponente für den Inhouse-Einsatz: Setzen Sie auf unsere seit Jahren erfolgreich etablierte Schnittstelle zur Anbindung von Waagen an Ihre SelectLine Warenwirtschaft.

Unser **Softwarebaustein** zur Waagenanbindung an Ihre SelectLine ist bereits seit 10 Jahren im Praxiseinsatz bei namhaften Kunden. Die individualisierbaren Modi werden auch Ihnen das tägliche

„Doing“ enorm erleichtern. Aus einer angebundenen Waage können sowohl das Gewicht, das Datum und die Uhrzeit als auch alle eichrelevanten Nummern ausgelesen werden. Die **Softwarelösung** ermöglicht dann, die ausgelesenen Daten auszuwerten und das errechnete Nettogewicht und die eingegebenen Abzüge an Ihr SelectLine ERP zu übermitteln. Besonders praktisch – es können mehrere Wiegevorgänge gleichzeitig behandelt und in Ab-

Benefits:

- Waagensoftware behandelt Eingangs-, Ausgangs- und Einzelwiegungen
- Automatischer Wiegemodus, der selbstständig Brutto und Tara wählt
- Belege können nach dem Senden aus dem Programm heraus gedruckt und als Rechnungen übergeben werden
- Einfache Implementierung
- Automatische Speicherung in den Belegen
- Nachverfolgbare Eichwiegung

hängigkeit vom Kunden Einheiten individuell bestimmt werden. So ist das Wiegen von Brutto und Tara zu unterschiedlichen Kunden ganz flexibel möglich. Wagen unterschiedlicher Fabrikate werden erkannt und können von unserer intelligenten **Schnittstelle** aus simpel integriert werden. Die Komponente löst das allgemeine Problem der Übernahme von Gewichtswerten in Ihr ERP-System durch einfache Installation und **zuverlässigsten Betrieb**.

Eine Frage der Schnelligkeit

Mit der SelectLine docuvita Schnittstelle effektiv Zeit sparen.



Gordon Brinkmann // Jäger+Schacht GmbH

„Besonders effektiv und für uns eine enorme Zeitersparnis, dass man zum Prüfen einer in der SelectLine erfassten Eingangsrechnung nun auch ganz schnell mit einem Klick zum Originalbeleg in docuvita kommt. Das optimiert unsere Arbeitsprozesse enorm.“

i

Bewahren Sie Ihre Dokumente revisions- und manipulationssicher auf
- mit der **SelectLine docuvita Schnittstelle**.

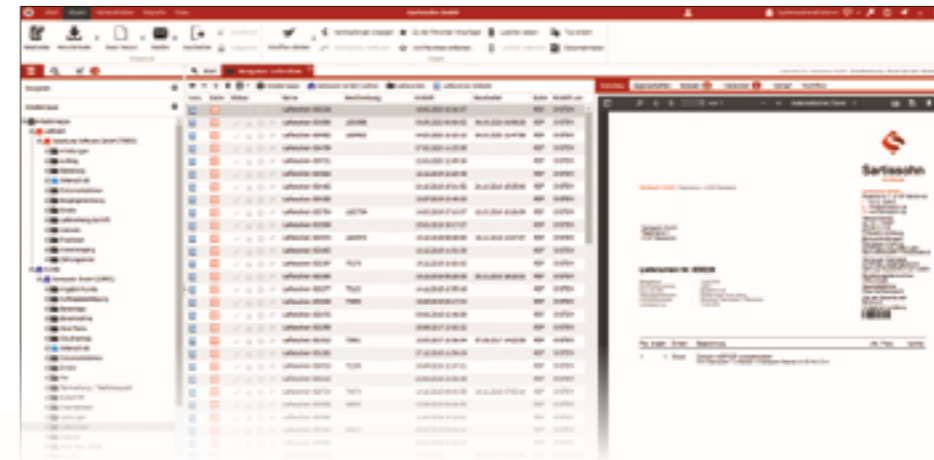

SelectLine Kunden- und Lieferantenakten

Benefits:

- Ablage über Archivdruck zu Kunden und Lieferanten
- Barcode-Erkennung
- Workflow für automatisierte Prozesse und Freigaben
- Desktop- und Webclient für permanenten Zugriff
- Versionierung
- Volltextindex und OCR Engine
- Benutzerrechteverwaltung

Eigentlich reden wir hier nicht nur von einer Schnittstelle zu Ihrer Warenwirtschaft, viel mehr würden wir diese als eine reelle Chance bezeichnen, um im Arbeitsalltag effektiv Zeit zu sparen und zu jeder Zeit reaktionsfähig zu bleiben.

Informationen zentral verwalten und einfach zugänglich zu machen, war für Unternehmen selten so leicht. Dokumente in Papierform, wie zum Beispiel Eingangs-

rechnungen, werden zentral im Unternehmen elektronisch erfasst und im **docuvita** DMS mit einer vorgegebenen Verschlagwortung abgelegt. Nachdem das Dokument den kundenspezifischen Freigabeprozess im Unternehmen durchlaufen hat, steht es in Ihrem ERP, der **SelectLine**, dann für alle weiteren Verarbeitungen zur Verfügung. Kunden und Lieferanten werden automatisiert von der Schnittstelle erkannt und als Ordnerstruktur übernom-

men. E-Mails können im Handumdrehen in die Adressen importiert werden und der Aufruf aller Kunden und Lieferanten kann direkt über die **SelectLine** erfolgen. Mit der von uns implementierten **OCR Engine** und dem **Volltextindex** kann eine optimierte Suche erfolgen. Damit werden Ihre Backoffice-Prozesse simpel automatisiert. Die komplexe Benutzerrechteverwaltung sorgt dabei für einen optimalen Schutz Ihrer Daten – da können Sie sich sicher sein.



Professionelle Dokumentenworkflows

Sartisohn Scan Control Service für Brother.



Hohe Usability

Schon seit Jahren arbeiten Sartisohn und Brother eng auf dem Gebiet der Netzwerk- und Dokumentenscanner zusammen. Mit den leistungsstarken und effizienten Produkten und der unkomplizierten Möglichkeit direkt an Netzwerkziele zu scannen, sind die Produkte von Brother ideal für Weiterentwicklungen aus dem Hause Sartisohn. Unsere Schnittstelle, der Scan Control Service (SCS), bietet Ihnen vielfältige Möglichkeiten Scan-Einstellungen zentral an Ihrem Brother Multifunktionsgerät oder Dokumentenscanner zu verwalten.

Die Sartisohn SCS Schnittstelle ist der Schlüssel zu Ihrer kundenspezifischen Lösung und zugleich komplexe Möglichkeit, alle Geräte an Ihre Unternehmensanforderungen anzupassen. Masken und Workflows erstellen? Kein Problem!

Besonders profitieren Sie dabei vom Brother Solutions Interface (BSI). Diese



Einrichtung multipler Scan-Profile

individuell programmierbare Schnittstelle ist der Schlüssel zu Ihrer kundenspezifischen Lösung und zugleich komplexe Möglichkeit, alle Geräte an Ihre Unternehmensanforderungen anzupassen. Die BSI-fähigen Geräte können ganz simpel an Ihre Nutzung angepasst sowie Masken und Workflows erstellt werden.

Die Sartisohn SCS Schnittstelle sorgt nicht nur für den zielgerichteten Scan, sondern umfasst auch die Möglichkeit, Vorlagen mit konfigurierten Zielen und Eigenschaften zu hinterlegen. Das verschafft Ihnen einen erheblichen Zeitvorteil im stressigen Arbeitsalltag.

Auch die Sicherheit in Form von Zugriffsrechten ist uns stets ein Anliegen, so können beispielsweise individuelle Rechtevergaben oder Zugriffe per NFC-Chip unkompliziert von uns definiert werden – damit sind Sie dank der Zugriffsregeln optimal abgesichert und jeder Nutzer hat

ausschließlich auf die Ebenen Zugriff, die seinen Befugnissen entsprechen.

Die Sartisohn SCS Schnittstelle sorgt dabei nicht nur für den zielgerichteten Scan, sondern umfasst auch die Möglichkeit, Vorlagen mit konfigurierten Zielen und Eigenschaften zu hinterlegen – das verschafft Ihnen einen erheblichen Zeitvorteil im stressigen Arbeitsalltag.



*Einzigartig: Die **SCS Schnittstelle** bietet Ihnen die Möglichkeit der unkomplizierten Dateinamenanpassung bei Brother-Geräten.*

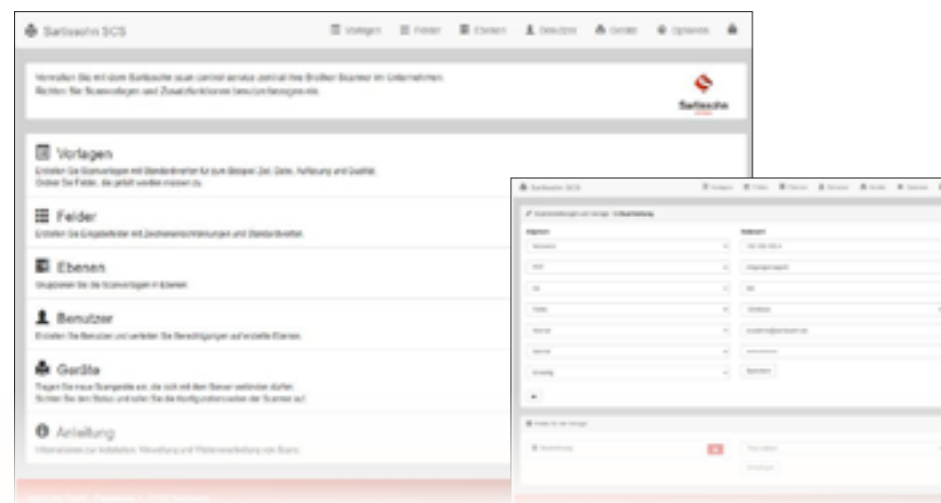

Benutzerfreundliches Interface der SCS Schnittstelle

Benefits:

- Vorlagenstruktur in Ebenen
- Benutzerverwaltung und Zugriffsregelung (NFC-Chip)
- Unkomplizierte Pfaderweiterung über die Herstellervorgaben hinaus
- Simple Fernverwaltung aller Geräte
- Individuelle Menüübergabe
- Datei-Scan mit XML
- Netzwerkscan, FTP Scan, E-Mail-Scan
- Eingabefelder-Vorgaben
- Anpassbares Custom UI per separater Lizenz
- Schnelle Dateinamenanpassung

„Die SCS Oberfläche von Sartisohn, überzeugt mit einem klaren und modernen Aussehen. Mit wenigen Klicks lassen sich Scanprofile für Mitarbeiter anlegen, damit jeder nur die für ihn relevanten Scanpfade sieht, was deutlich zur Akzeptanz der Mitarbeiter beigetragen hat. Man merkt sofort, dass Wert auf die benutzerfreundliche Bedienbarkeit des Systems gelegt wurde.“

Jascha Sielhorst // Leiter Marketing // Westhaus Energietechnik

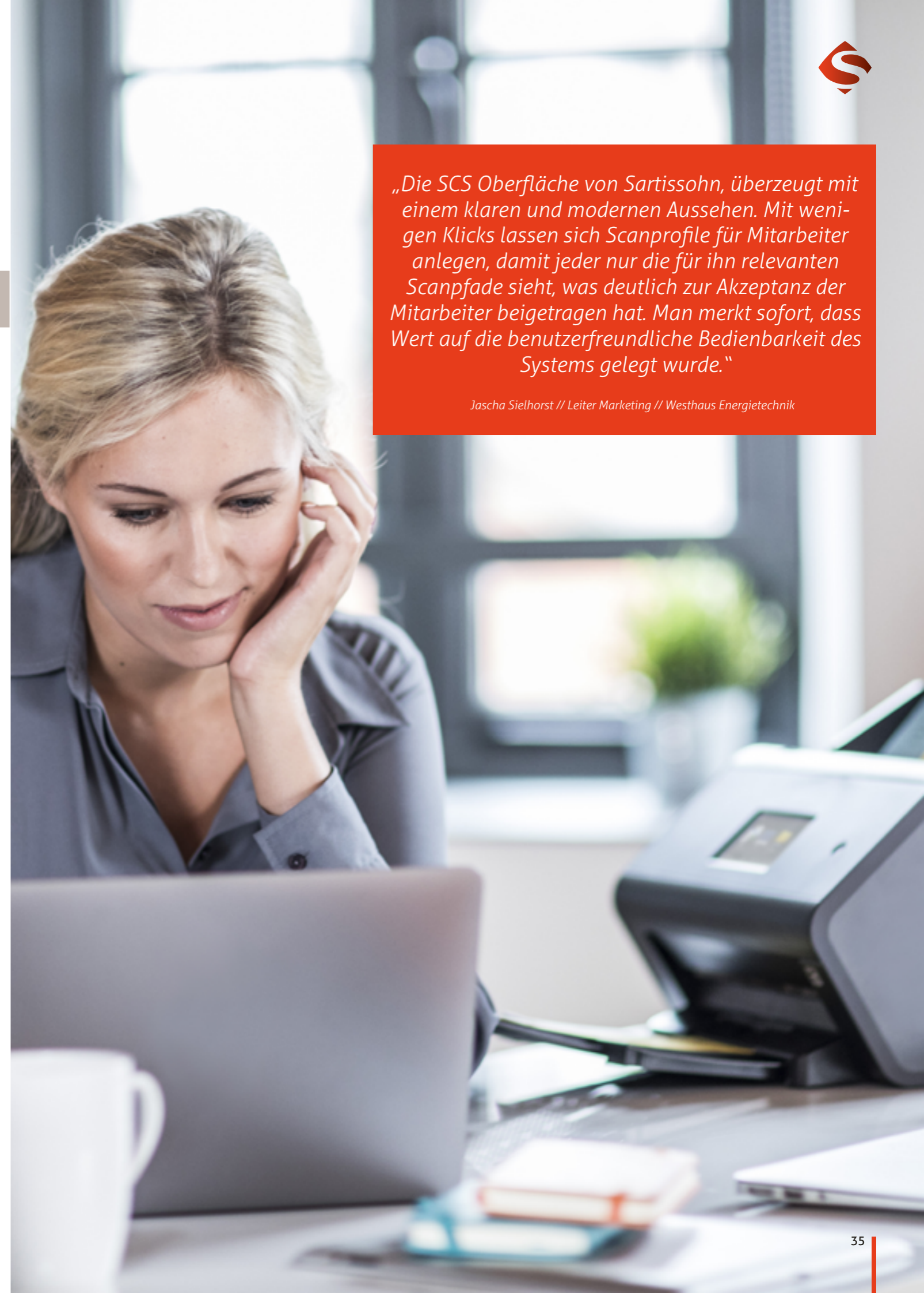



Unsere Experten: der gute Draht zu Ihnen.

So steigern wir Ihre Produktivität.

Unsere langfristigen Kundenbeziehungen zeigen – unser gesamtes Spezialisten-Team entwickelt sich gern mit Ihnen weiter, denn Zukunftsfähigkeit ist ein Prozess. Um Ihr Unternehmen optimal betreuen zu können, ist es uns ein Anliegen, Lösungen zu entwickeln, die Sie auf immer neue Stufen der Produktivität und Effizienz führen.

Gern sind unsere Spezialisten für Sie da und finden passende Lösungen, die mitwachsen.

30+

Unser stetig wachsendes Experten-Team ist gern für Sie da. Die Bereiche **Software-Lösungen, Support, Schulungen** und **IT-Konzeption** werden von uns seit Jahren ausgebaut und unser Team für Sie regelmäßig umfassend geschult.



Kontakt:

Sartissohn GmbH
Papenkamp 1
21357 Bardowick
Telefon: +49 4131 2435-0

Oyther Str. 12
49377 Vechta
Telefon: +49 4441 9996-0

Naumannstr. 64
10829 Berlin

Mail: info@sartissohn.de
www.sartissohn.de

Informiert bleiben:



Bildnachweise:

Seite 11 // © SelectLine Software GmbH, Fotograf Rayk Weber
Seite 17 // © SelectLine Software GmbH, Fotografin Hannah Görge

Fragen?

Wir sind durch und durch Dienstleister. Rufen Sie uns an, gern klären wir Ihre Fragen.



Nicht fündig geworden?

Wir gehen für Sie auf die Suche!

Mobiles Arbeiten, Security, Unternehmenssoftware, cloud-basierte Datensicherung, Migrationen oder Erneuerungen der Infrastruktur? Die Arbeitswelt wird immer komplexer und mit ihr steigen die Anforderungen. Wo lohnt sich eine Investition, wie wird meine IT-Infrastruktur optimal genutzt, wo ist sie ausbaufähig und das auch auf lange Sicht?

Unsere Service-Leistungen umfassen genau diese Themen und bieten Ihnen am Ende immer eines – maßgeschneiderte Lösungsansätze für Ihre Performance.

Consulting

Unsere IT-Consultants beraten, planen und empfehlen – umfangreich.

Schulung

Wir machen Sie zum Experten. So bleiben Sie bestens informiert und selbst einsatzstark.

Software

Schnittstelle oder Plug-in? Egal was, unsere Programmierung macht es möglich – inhouse.

Cloud-Services

Virtuelle Lösungen mit klaren Vorteilen. Daten muss man nicht mitnehmen, um sie immer dabeizuhaben.

IT-Lösungen

Sollten auch echte Lösungen sein. Wir beraten und setzen um, aus einer Hand – unserer.

Infrastruktur

Abläufe beschleunigen und das Management vereinfachen – wir wissen wie und richten alles für Sie ein.

Wir leben EDV.